alkapen

www.alkapen.com.tr

alkopen

Kalite & Güven

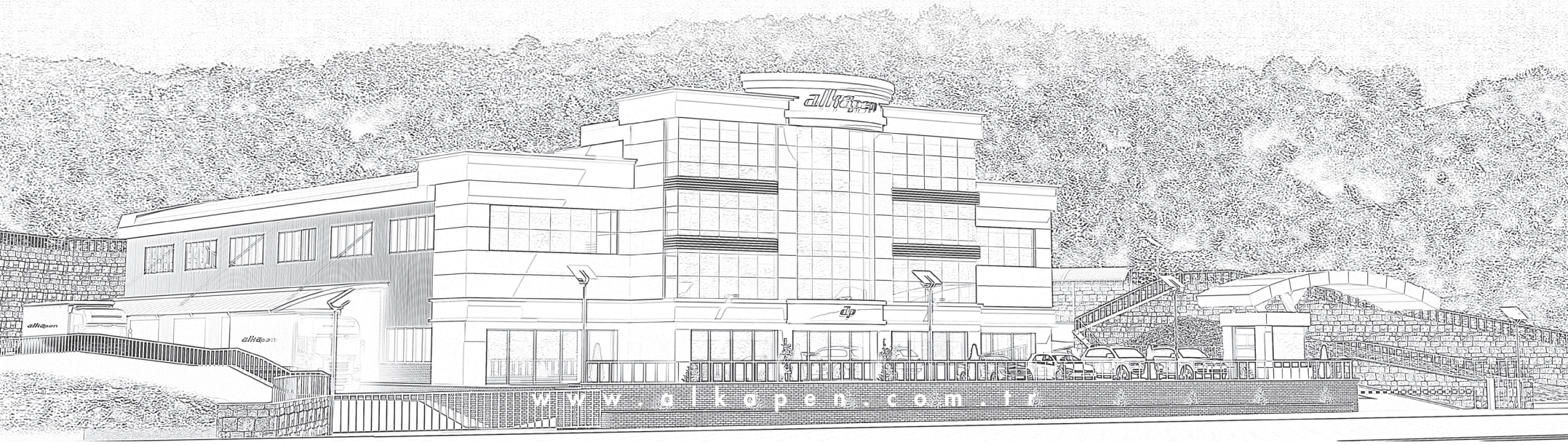

# Hakkımızda

Alkapen. San. Tic. Ltd. Şti 1985 yılında Rize'de Hüseyin KOÇ ve Ali Fuat KOÇ tarafından kurulmuştur. Faaliyetlerine inşaat sektörüne yönelik alüminyum uygulamalarıyla başlayan firmamız,1989 yılından itibaren sektörün hızlı ve farklı gelişmelerini bünyesine katarak PVC profil işleme ve çift cam üretim tesislerini hizmete açtı. 1993 yılında ise Ankara'da PVC profil üretim entegre tesislerini Türk sanayisine kazandırarak sektörün öncü firmalarından birisi olmuştur. Alkapen. San. Tic. Ltd. Şti. 2000'li yılların başından itibaren yurt içinde ve yurt dışında birçok konut, okul, hastane ve alışveriş merkezi inşaatı projelerini başarıyla tamamlamıştır. Günümüzde hastane ve alışveriş merkezi işletmeciliği ile hizmet sektöründeki yerini almıştır. Alkapen. San. Tic. Ltd. Şti. kurumsal alt yapısından aldığı destekle özgün proje ve uygulamalarını hayata geçirmeye devam etmektedir.

Alkapen taahhüt firmaları, resmi kurumlar, özel proje ve imalat isteyen herkes için aranılan ve tavsiye edilen bir işletme haline gelmiştir. Alüminyum ve plastik doğrama da kalite ve güvenirlik tüm Türkiye, Gürcistan'dan Irak' a Alkapen ismiyle taşınmıştır. Ortakları oldukları orma inşaat firmasıyla, inşaat sektörünün her alanında faaliyet göstermeye başlayan Hüseyin Koç ve Ali Fuat Koç kardeşler kaliteden ödün vermeyen kişilikleriyle mükemmel referanslara imza attılar. Bugün bir çok il ve ilçemizde bulunan en güzel yapılarda Alkapen ürünlerini görebilirsiniz.

Alkapen olarak en büyük isteğimiz şimdiye kadar olduğu gibi sürekli büyüyerek, alkapen kalitesine olan talebe cevap verebilmektir. Çok daha fazla ihracat yaparak ülkemize daha fazla döviz getirebilmektir.

Alkapen Woolmax markası adı altında Taşyünü İzolasyon Malzemesi fabrikası kurarak hem Türkiye ekonomisine katkıda bulunurken, Woolmax markası ile taşyünü izolasyon malzemesi üretiminde Türkiye ve Dünya piyasasına girmiş bulunmaktadır.

# About us

Alkapen Industry Trade Limited Company was established in 1985 in Rize by Huseyin KOC and Ali Fuat KOC. Our company who started its operations with aluminum applications for the construction sector, opened its PVC profile processing and double glass production facilities in 1989 by including the fast and different improvements of the sector in its operations. In 1993, the company became one of the leading companies in the sector by introducing the PVC profile production integrated facilities to Turkish industry in Ankara in 1993. Alkapen. San. Tic. Ltd. Şti. has accomplished many house, school, hospital and shopping mall construction projects successfully since the beginning of 2000s both in Turkey and international. Today, it has its place in service sector with hospital and shopping mall management. Alkapen. San. Tic. Ltd. Şti. continues to realize its specific projects and applications with the support it gets from the corporate infrastructure.

Alkapen became a demanded and a requested business for commitment companies, official administrations, private project and for anyone who wants production. Quality and reliability in aluminum and plastic joinery are known in Turkey and from Georgia to Iraq by the name Alkapen. The brothers Huseyin Koc and Ali Fuat Koç undersigned many excellent references with their personalities that do not give any concessions started to operate in every field of the construction sector with orma construction company that they became a partner. Today in our various cities and towns you may see Alkapen products in the most beautiful buildings.

As Alkapen our greatest desire is to carry on our continuous development and to be able to respond the demand to the alkapen quality. Also to bring more foreign currencies in our country by making more exports.

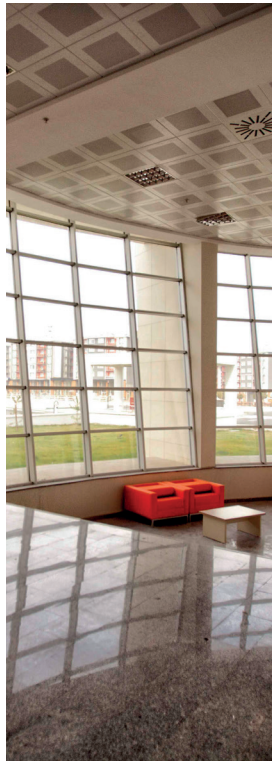

CREATE A LIVABLE ENVIRONMENT BUILDING A GREEN WORLD

# PROJELER - PROJECT


MAHALL ANKARA 6

SOFA LOCA 10

DENİZLİ OTOBÜS TERMİNALİ & BELEDİYE HİZMET BİNASI 14


YEŞİL BİR DÜNYA İÇİN YAŞANABİLİR BİNALAR

# MAHALL ANKARA

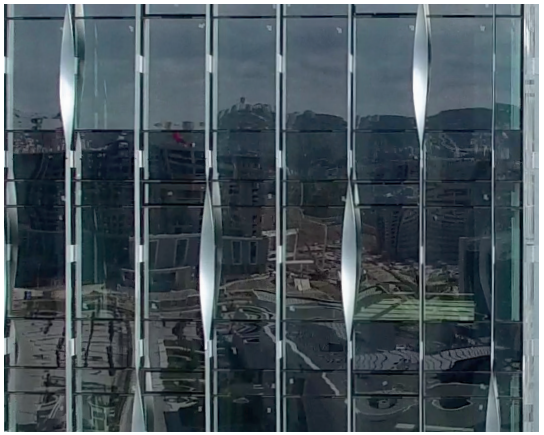

## Özel Tasarım
## Güneş Kırıcı Sistemi

Dış dünya ile görsel teması ortadan kaldırmadan, insanı yeterli gün ışığına kavuştururken modern yapıların gölgelendirilmesini sağlamaktadır.
Dekoratif amaçlı olarak da kullanılmaktadır. Farklı şekil ve ebatlarda geniş bir ürün yelpazesine sahip olduğu kadar estetik bir görünüme de sahiptir.
Miktara bağlı olarak özel üretim olanağı sayesinde tasarımcıya çalışma olanağı sağlar. Yatay veya düşey olarak kullanılabilir.
Sabit veya hareketli olarak uygulanabilme olanağı bulunmaktadır. Hareketli seçeneklerinde manuel veya motorlu kumanda edilerek optimum gölgelenme sağlamaktadır.
Mat, parlak görünümlü, toz boyalı veya farklı desenlerde ağaç dokusu verilebilen farklı seçenekler vardır. Diyagonali 280 mm'e kadar tek parça üretebilme imkanı bulunmaktadır.

## Special Design
## Solar Shading System

Without removing visual contact with the outside world, it provides shading of modern buildings while providing sufficient daylight.
It is also used for decorative purposes. It has an aesthetic appearance as well as a wide range of products in different shapes and sizes.
It allows the designer to work thanks to the special production possibility depending on the quantity.
Can be used horizontally or vertically.
It can be applied as fixed or mobile. It provides optimum shading by manual or motorized control in movable options.
There are different options for matt, glossy looking, powder coated or wood texture in different patterns. It is possible to produce one piece up to 280 mm diagonal.

# MAHALL ANKARA

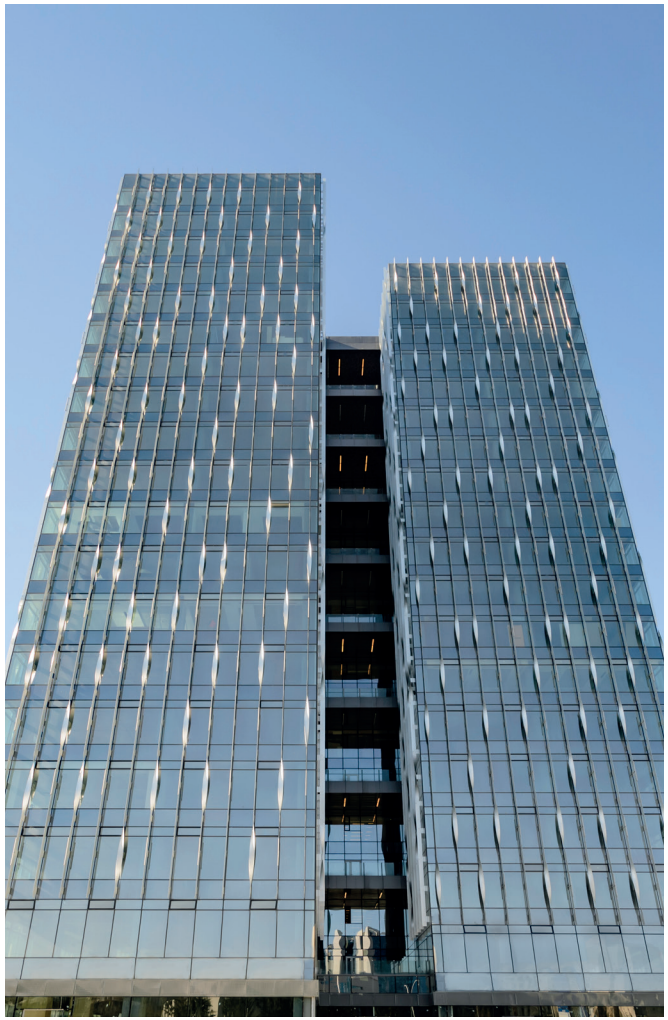

# SOFA LOCA

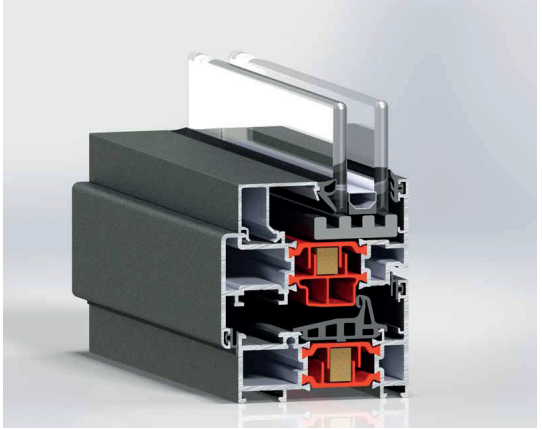

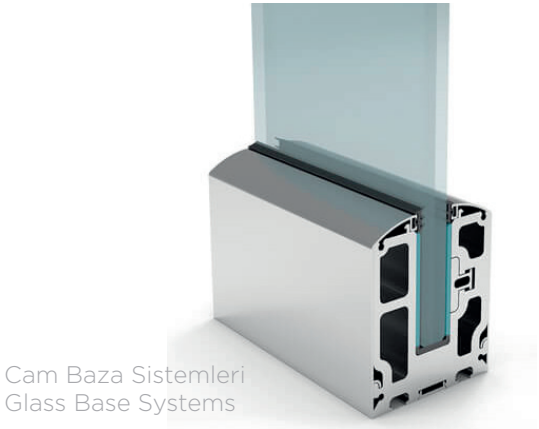

Cam Baza Sistemleri
Glass Base Systems

## W75 Yalıtımlı Pencere ve Kapı Serisi (W8)

W75 seri Yüksek ısı yalıtımı istenen soğuk iklimi olan bölgeler için geliştirilmiştir. Her türlü pencere ve kapı açılım varyasyonlarının çözülebildiği, teknik olarak Euro section 1 kanal detayıyla tüm aksesuar çeşit uyumunun sağlandığı, kulanılan 34 mm poliamid ısı bariyeri sayesinde yalıtım özelliği güçlendirilmiş bir pencere ve kapı serisidir. Gereksinim duyulması halinde ısı ve ses yalıtımı artırılabilinir özeliktedir. Mimari estetiğiyle ve tüm boya, eloksal renklerinin uygulanabildiği ayrıcalıklı bir sistemdir. W75 yalıtımlı pencere ve kapı serimiz gövde olarak 75 mm derinliğinde varyasyon olarak W7 (1.6 mm kalınlığında ) ve W8 (2 mm kalınlığında) olarak oluşmaktadır. Serilerimiz güçlü tasarımı sayesinde, tüm doğrama serilerimizle uyumlu olarak aynı conta ve aksesuarlarının, çıta, adaptör, köşe, takozu profillerinin ortak kullanılması yönüyle uygulamacılar için gerek stok, gerek imalat gerekse atıl malzeme maliyetinden kurtararak maksimum yarar sağlamaktadır.

## W75 Insulated Window And Door Series

W75 series is developed for the areas which require a high level of heat insulation and have a cold climate. It is a window and door series satisfying all kinds of door and window opening variations, technically complying with all accessory types thanks to the detail of euro Section 1 channel and having a reinforced insulation feature owing to 34 mm polyamide heat barrier used. In case of need, the level of the heat and sound insulation can be increased. It is a privileged system with its architectural aesthetics allowing the application of all paints and eloxal colours. Our W75 insulated window and door series has 75 mm deepness as a body and has the variations of W7 (at the thickness of 1.6 mm) and W8 (at the thickness of 2 mm). Thanks to the substantial design aspects, our series provides maximum advantages to operators in terms of stock, production and unused material cost as the same washers and accessories, beads, adapters and corner block profiles are used commonly in compliance with all our joinery series.

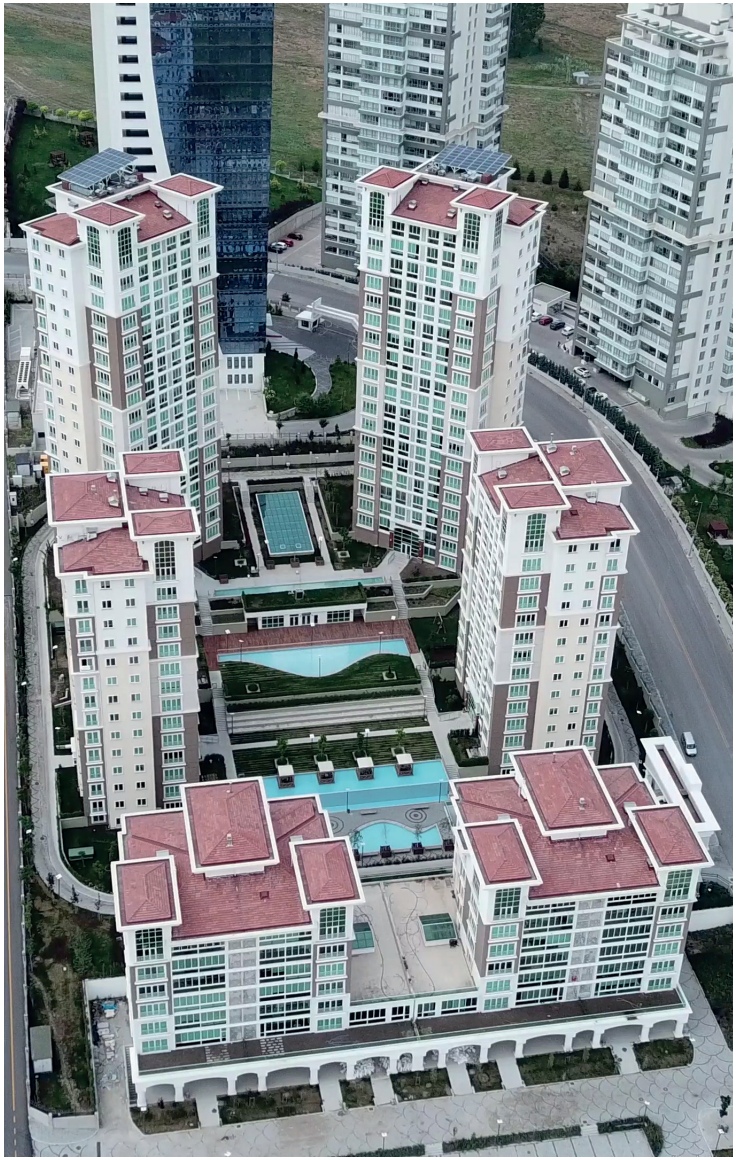

# SOFA LOCA

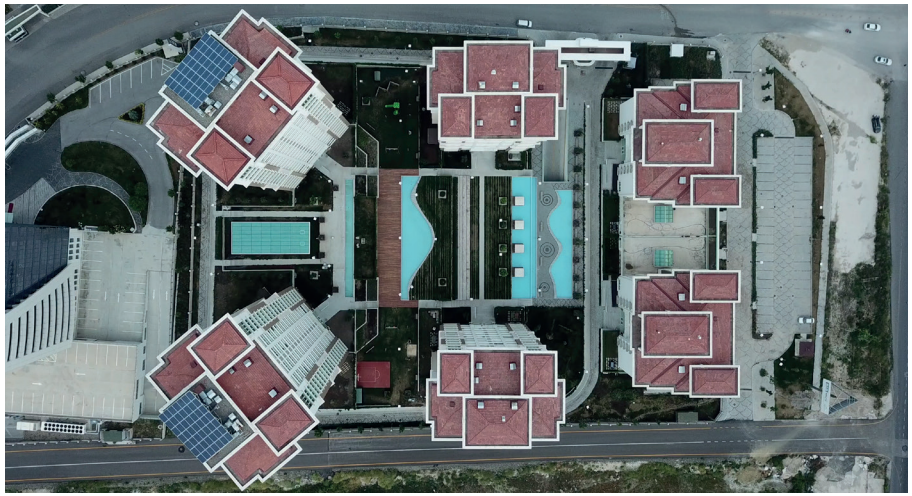

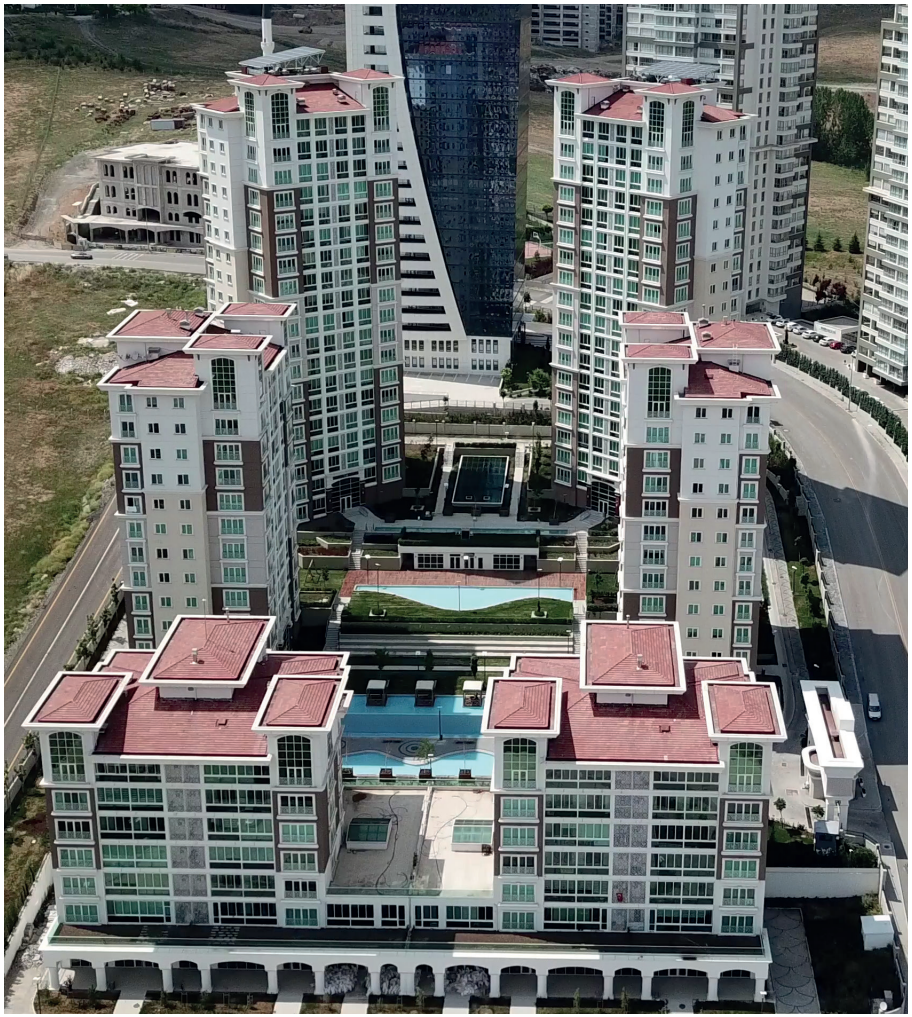

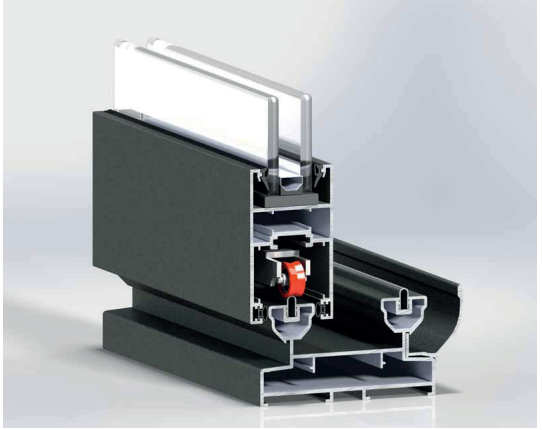

## S45 Yalıtımsız Sürme Seri (S2)

İtalyan Giesse aksesuar firmasının çözüm ortaklığıyla geliştirilen, güçlü ısı yalıtım özeliklerinin sunulduğu, piyasada "kaldır-sür" olarak bilinen bir sistemdir. Tüm açılım varyasyonlarını karşılayabildiği gibi istenirse normal sürmede yapılabilmektedir. Kullanıldığı yerlerde işlev ve mimari olarak ayrıcalık sağlar. Dizayn özelliği gereği yüksek ısı ve ses yalıtımı sağlar. Kaldır sür ve normal sürme olarak 80-160 kg kanat ağırlığı kapasitesine sahiptir.

## S2 S45 Sliding Systems

S2 S45 Sliding Systems
It is a system offering powered heat insulation solutions, known as "lift-sliding" on the market, developed with the cooperation of Italian accessory company Giesse. While meeting all opening variations, if required, it can be made as normal sliding. The system provides functional and architectural privilege. Design provides high heat and sound insulation by its characteristic. It has the leaf weight capacity of 80-160 kg as lift-sliding and normal sliding.

## Alutech Isı Yalıtımlı Cam Balkon Sistemi

Kayar paneller zemin kılavuzları veya kanallar kullanılmadan hareket ettirilebilir. Tekerler, pimler ve kilitler her paneli sabit konumda durmasına yardımcı olur. Panellerin ayarlanması, hizalanması ve çalıştırılması kolaydır. Güçlü teker tasarımı sayesinde kullanımı kolaylaştırılmıştır.

## Alutech Glass Balcony System

Sliding panels can be moved without using floor guides or channels. Bearings, bolts and locks help to keep each panel in fixed position. The panels are easy to adjust, align, and operate. The strong rollers allow the system to carry heavy panels.

# DENİZLİ OTOBÜS TERMİNALİ & BELEDİYE HİZMET BİNASI

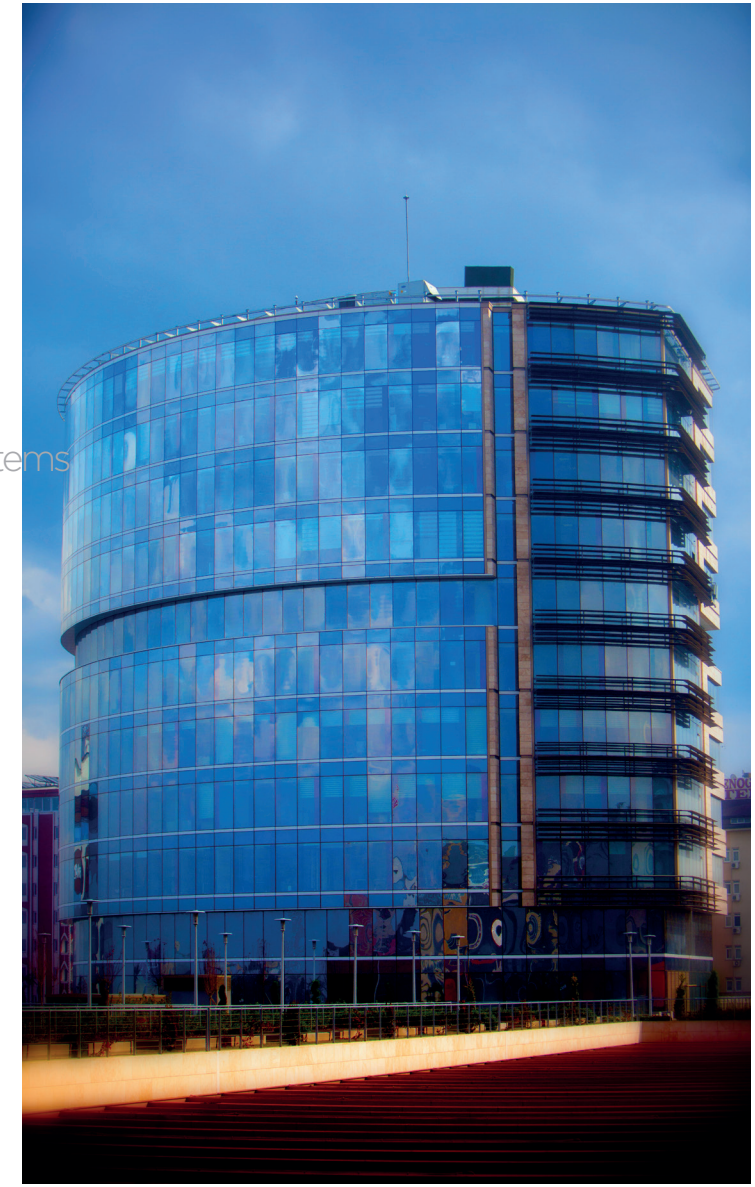

## F50 Klasik Entegre Cephe Sistemi

Dıştan bakıldığında alüminyum profil görülmeyip, strüktürel silikon cephe sistemi görünümü elde edilmektedir. Cama Strüktürel Silikonla sabitlenen özel çift cam spacer profili, bağlantı profilleriyle dıştan taşıyıcı profillere sabitlenir. İstendiğinde seçilen herhangi bir cam panel, dışarıdan hangisinin açılır olduğu belli olmaksızın gizli kanat haline getirilir.

## F50 Classic Integrated Facade Systems

Thanks to this option, an appearance of a facade system with structural silicone is obtained as no profile is visible when viewed from the outside. A special double-glass spacer profile fixed to the glass through structural silicone is externally fastened to the carrier profiles with the help of joint profiles

# DENİZLİ OTOBÜS TERMİNALİ & BELEDİYE HİZMET BİNASI

## Güneş Kırıcı Sistemi

Güneş Kırıcı Sistemlerimiz yapılarda gün ışığın kontrolünü sağlamak, enerji kaybını önlemek amacıyla tasarlanmıştır. Işığın mekana yeteri kadar girmesine izin veren, dekoratif amaçlı da kullanılan ve yapıya estetik değer katan uygulama çözümleridir.

## Solar Shading System

Our Solar Shading Systems are designed for the purpose of controlling the daylight while preventing the energy loss. Such systems are regarded as the application solutions which allow sufficient light to penetrate into the location, are used for decorative purposes and bring an aesthetic value to the structure.

# A+LIVE ATAŞEHİR

## Silikon Cephe Sistemi

Farklı statik değerleri karşılayacak derinliklerde düşey profiller sistemde mevcuttur. Düşey profillerdeki kondens kanalı sayesinde cephe suları kolayca tahliye edilmektedir. Bu sistemde hava ve su geçirimsizliği maksimuma çıkarılarak uygulama sorunları ortadan kaldırılmıştır. Gizli kanat, tırnaklı ve tırnaksız uygulama olanağı sağlamaktadır.

## Silicone Facade System

Vertical profiles are available in the system to meet different static values. Thanks to the condensate channel in vertical profiles, facade water is easily discharged. In this system, air and water impermeability is maximized and application problems are eliminated. Concealed sash provides application with and without nails.

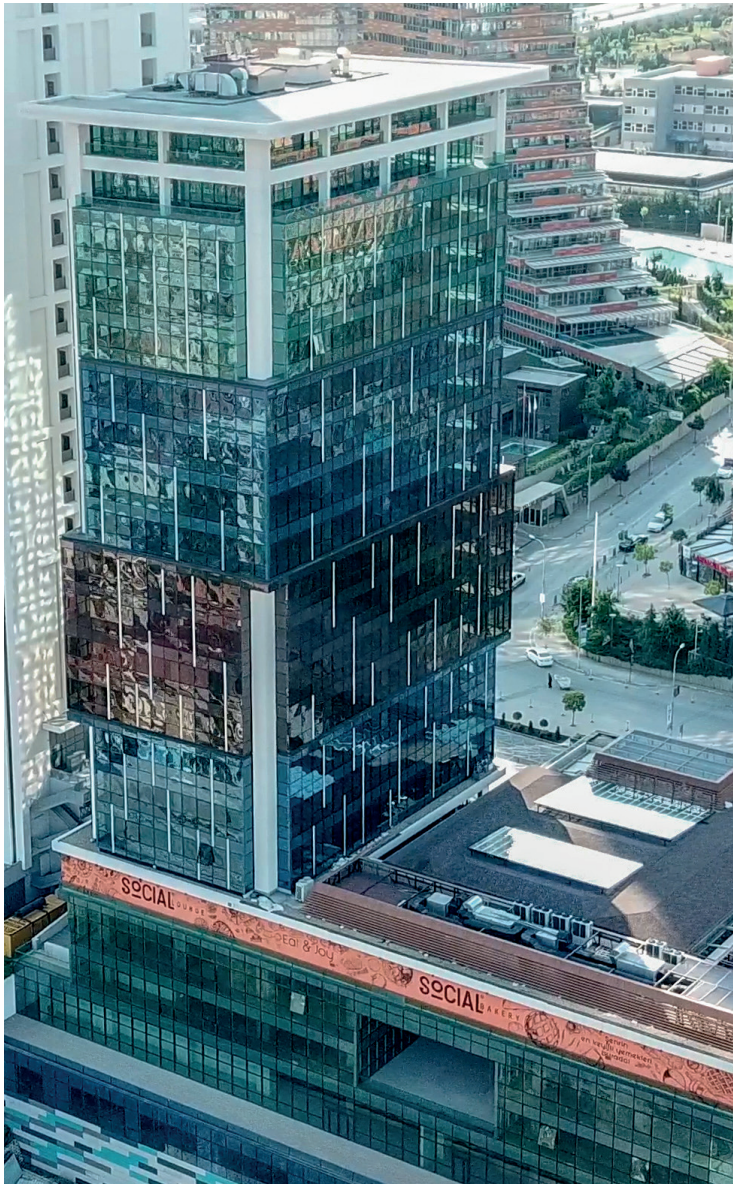

# KAYABAŞI EMLAK KONUTLARI

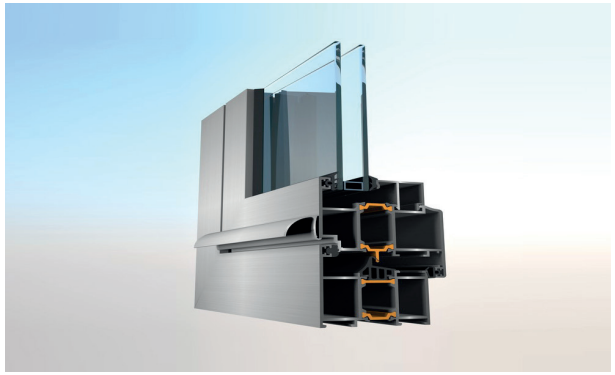

## Isı Yalıtımlı Alüminyum Doğrama

EN (Euro Norm) normları dikkate alınarak tasarlanmış, 3 odacıklı kapı ve pencere sistemidir. Sistemin kasa-kanat birleşimindeki basınç dengeleme prensibi öne çıkan özelliğidir. Bu prensibe göre en dışta bini fitili kullanılmamakta, dış odacıkla dış hava ortamının basıncı eşitlenerek su tahliyesi kolaylaştırılmaktadır.

Eşik çözümleri, içe ve dışa açılım özelliği, pencere sistemine ait kayıt ve kasa ile uyumluluğu, sistemi daha fonksiyonel hale getirir. Sistem farklı müşteri hizmetleri göz önüne alınarak; düz, oval ve gizli kanat tasarımları ile estetik açıdan zenginleştirilmiştir.

## Heat Insulated Aluminum Joinery

It is a 3 chamber door and window system designed according to EN (Euro Norm) norms. The pressure balancing principle of the system in the case-wing junction is the prominent feature. According to this principle, the outer roving is not used at the outermost, the pressure of the outer chamber and the outdoor air is equalized and water discharge is facilitated.

Threshold solutions, inward and outward opening feature, compatibility with the registry and safe of the window system make the system more functional. System considering different customer service; Flat, oval and concealed wing designs are enriched aesthetically.

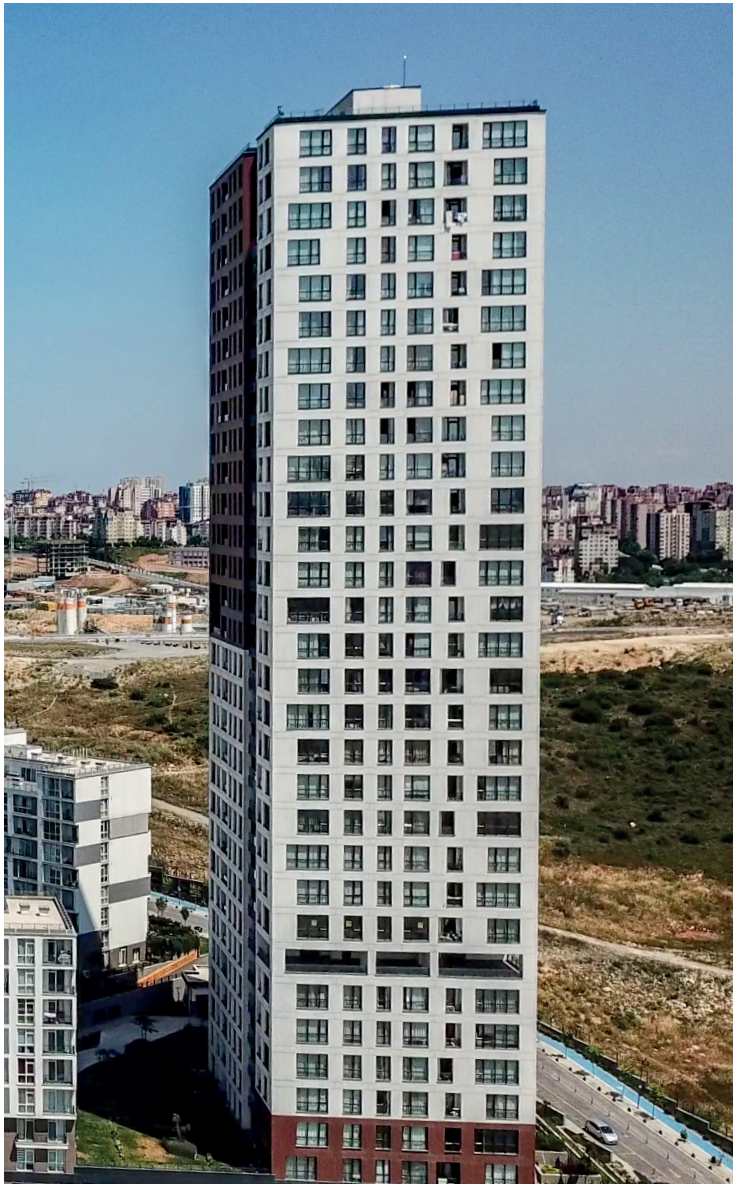

# ERZURUM ŞEHİR HASTANESİ

## Silikon Cephe Sistemleri

Dışarıdan bakıldığında sadece cam kaplama görülür ve derz aralıklarında EPDM fitiller uygulanarak derinlik kazandırılır.

Taşıyıcı sistemi 2 mm ve 1.4 mm et kalınlığı olan mulyon ve transom profillerine sahip sistemimiz 35 mm.' den 195 mm.' ye kadar geniş ürün çeşitliliğiyle üretilmektedir. Optimum statik değerler sağlanabilmektedir.

## Silicone Facade Systems

When viewed from the outside, only glass coating is seen and depth is achieved by applying EPDM seals at joint gaps.

Bearing system Our system with mulyon and transom profiles with wall thickness of 2 mm and 1.4 mm is produced with a wide product range from 35 mm to 195 mm. Optimum static values can be provided.

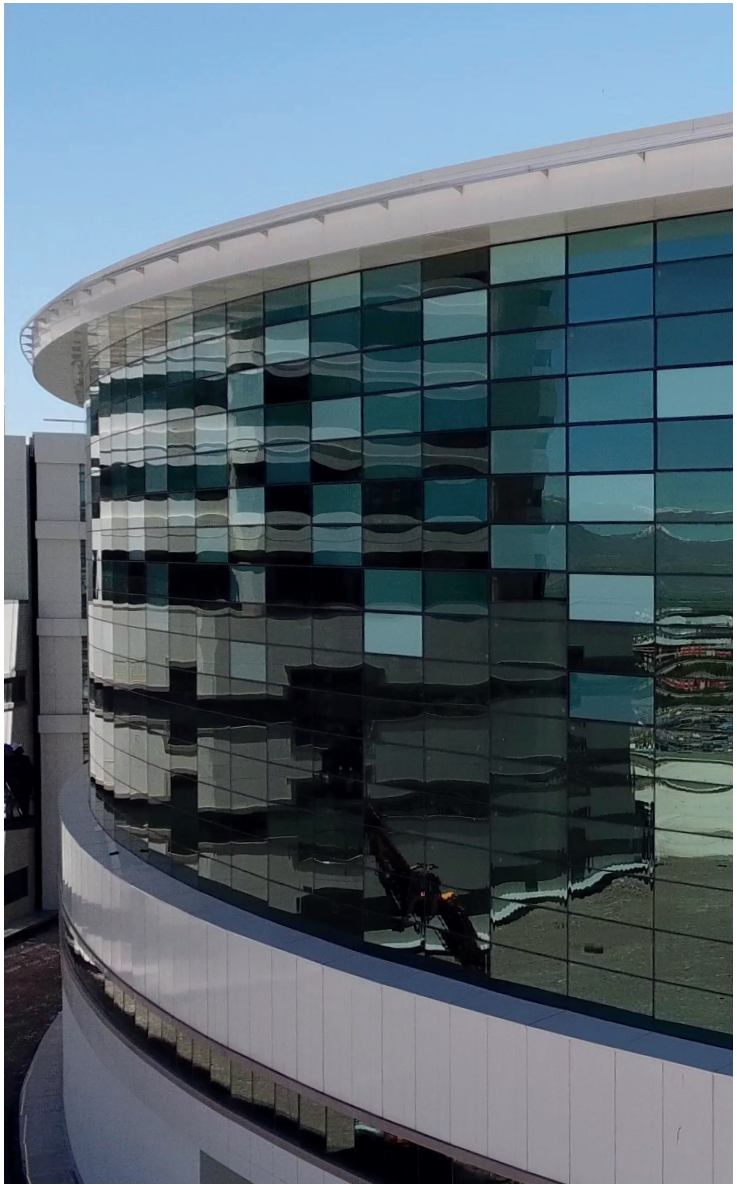

# ERZURUM ŞEHİR HASTANESİ

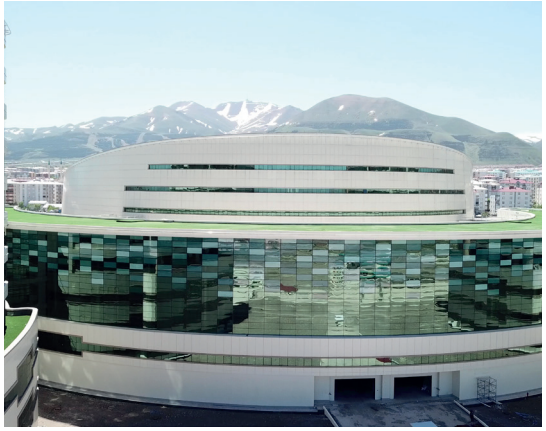

# ERZURUM BÖLGE EĞİTİM VE ARAŞTIRMA HASTANESİ

## Kapaklı Cephe Sistemleri

Dışarıdan bakıldığında camlar bir çerçeve içersinde gibi görünür. Silikon cephedekinden farkı bu camlar üzerine gelen alüminyum profillerin kapak gibi görünmesidir. Cephede kanat açılmak istendiğinde özel dizayn profillerle dışardan algılanamayacak şekilde gizli kanat uygulaması gerceklestirilir. Düz, yuvarlak ve badem şeklindeki kapak seçenekleriyle binanıza ayrı bir renk getirir.

## Covered Facade Systems

From the outside, the windows appear to be in a frame. The difference from the silicon façade is that the aluminum profiles on these glasses look like a cover. When it is desired to open a wing on the façade, a hidden wing application is realized in a way that it cannot be perceived from outside with special design profiles. It brings a different color to your building with its flat, round and almond shaped cover options.

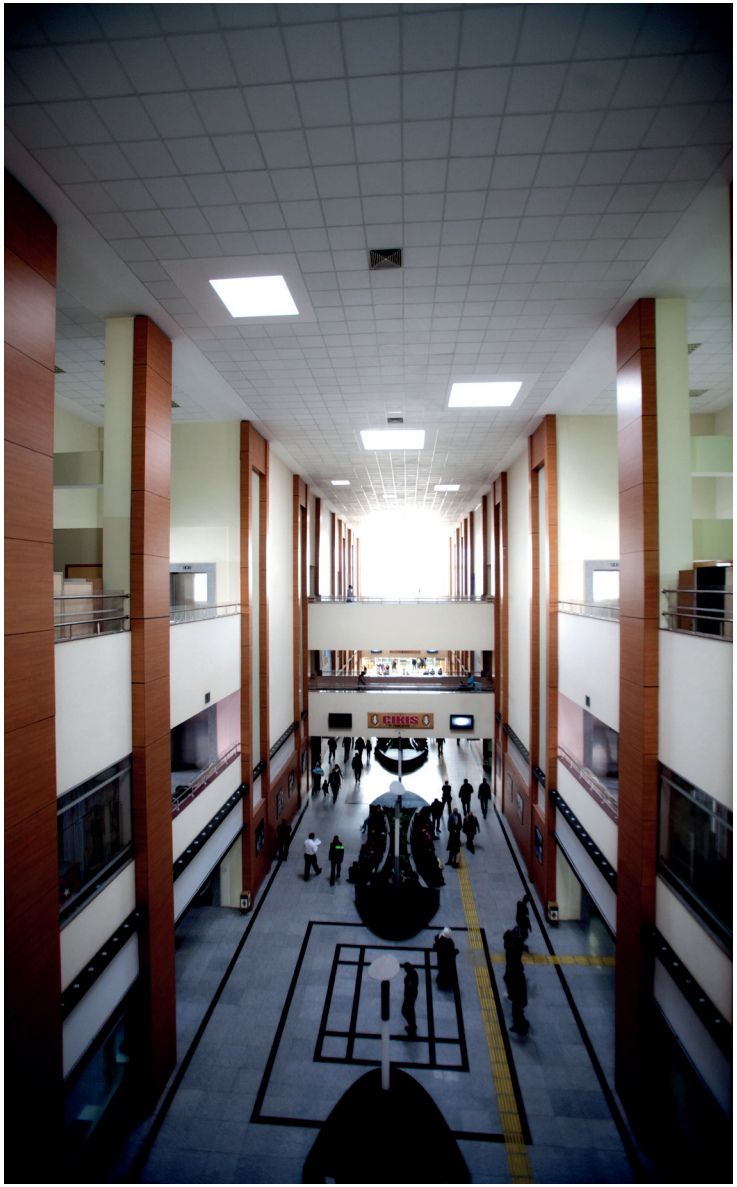


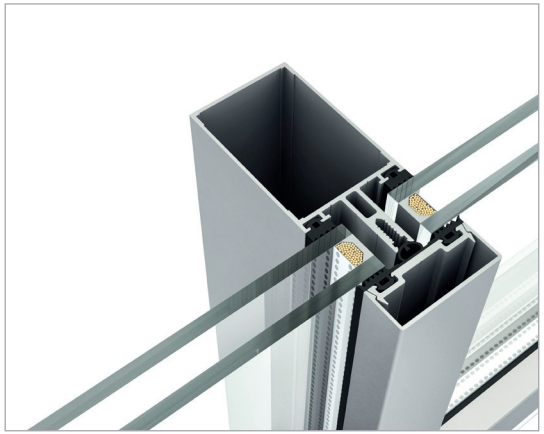

# ERZURUM BÖLGE EĞİTİM VE ARAŞTIRMA HASTANESİ

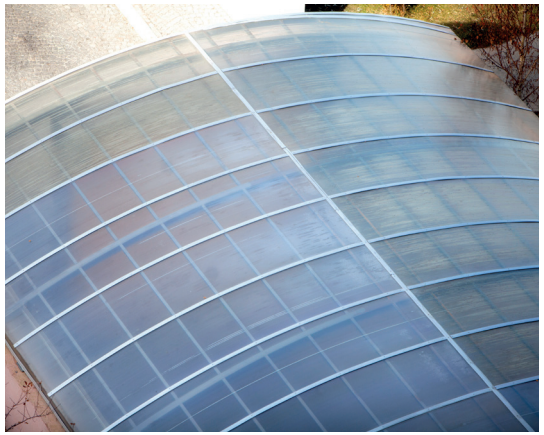

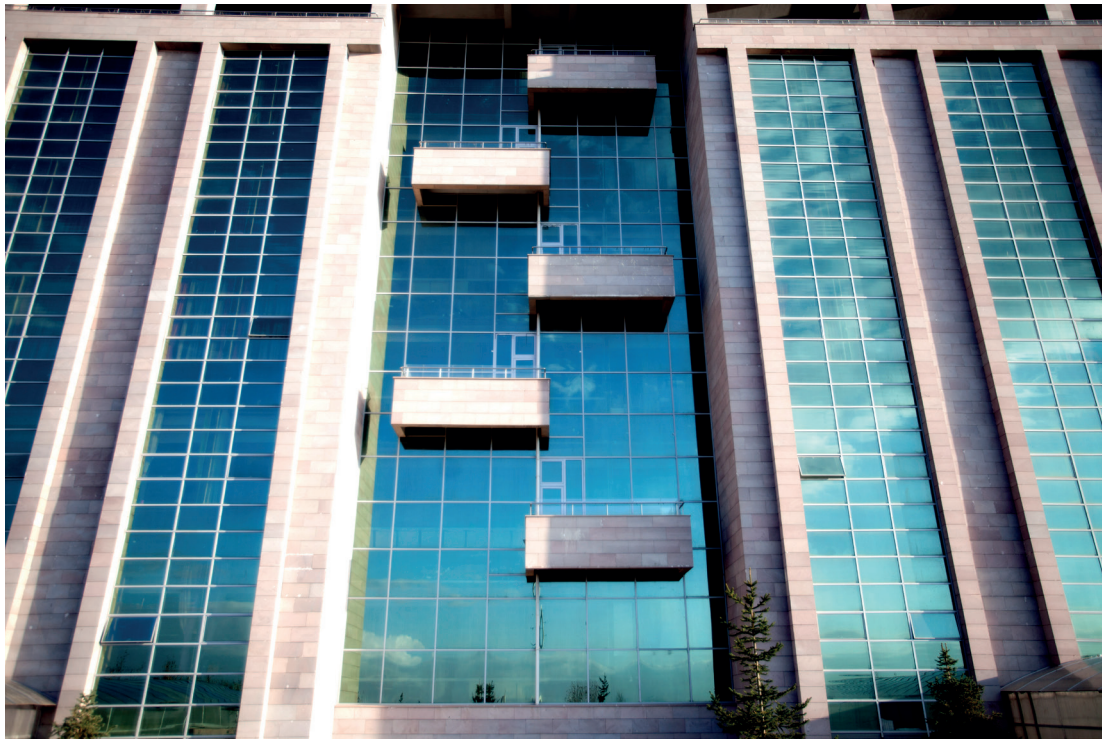

POLİKLİNİKLER
POLİKLİNİKLER

# NİHAT ZEYBEKCİ KONGRE VE KÜLTÜR MERKEZİ

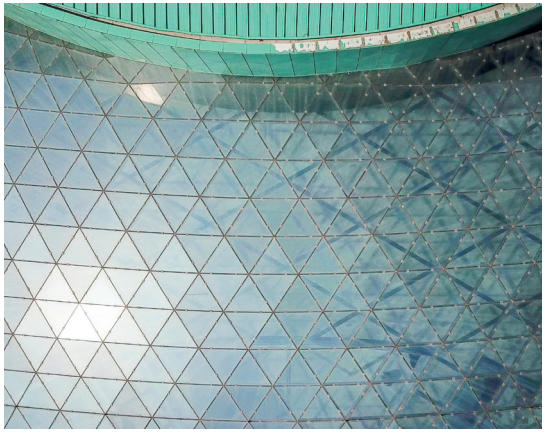

## Işıklık Sistemi

Yapılarda aydınlanma problemini çözen estetik bir üründür. Genellikle otel, hastane, okul, alışveriş merkezi, kapalı yüzme havuzları, spor salonu gibi yapılarda kullanılır. Çelik taşıyıcıya gereksinim duyulmayacak açıklıklar için oldukça dekoratif bir çözümdür. Taşıyıcı profillerde bulunan kondens kanalları sayesinde, hem sistem içerisindeki yoğuşmaları, hem de iç cam yüzeyinde oluşabilecek yoğuşma sularını dışarı atabilecek dizayna sahiptir.

## Skylight Systems

It is an aesthetic product that solves the problem of enlightenment in buildings. Generally used in buildings such as hotels, hospitals, schools, shopping centers, indoor swimming pools, gyms. It is a highly decorative solution for openings where no steel carrier is required. Thanks to the condensate channels in the carrier profiles, it has a design that can remove both the condensation within the system and the condensation water that may occur on the inner glass surface.

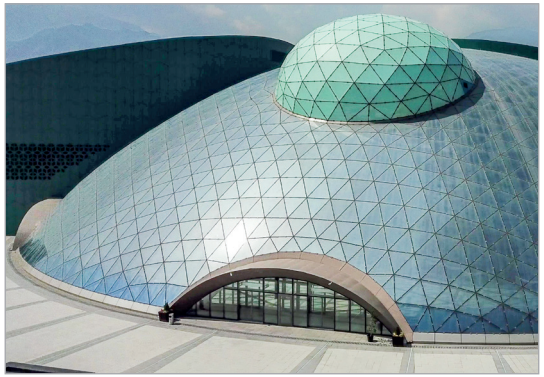

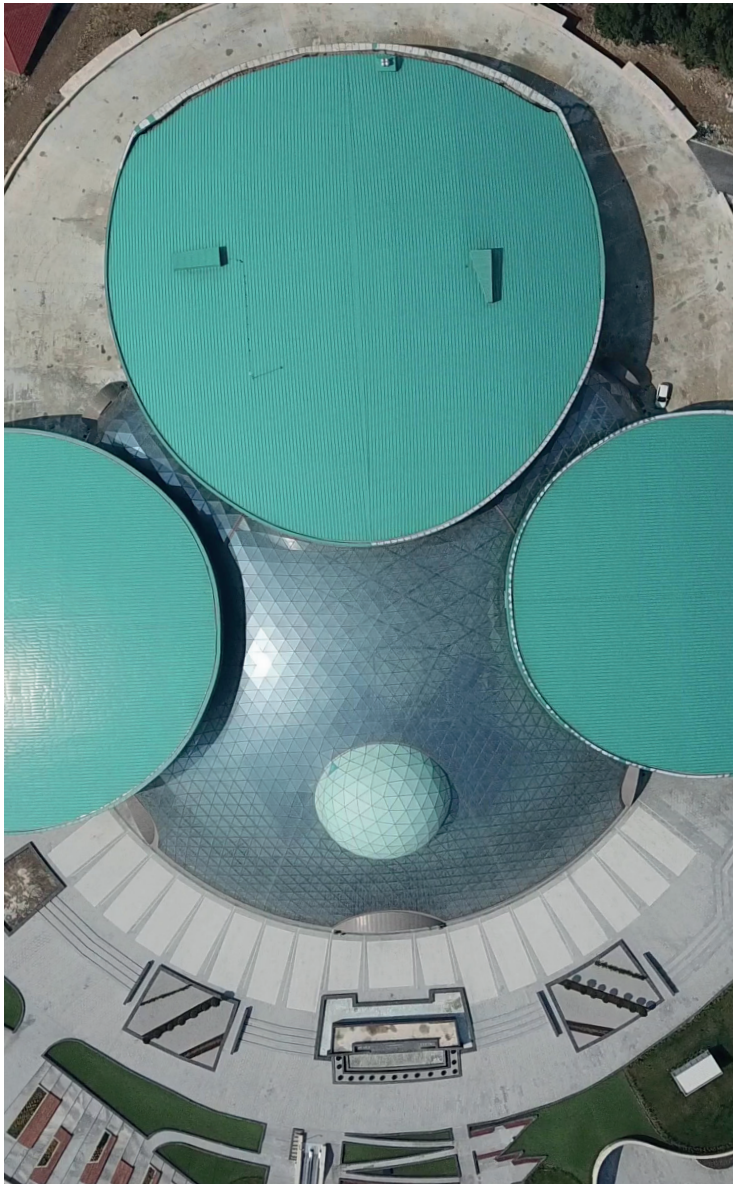

# NİHAT ZEYBEKCİ KONGRE VE KÜLTÜR MERKEZİ

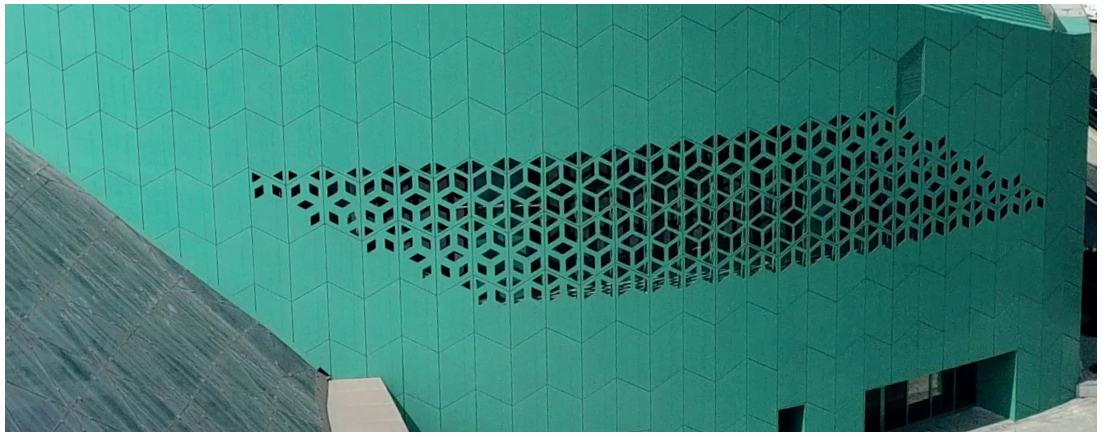

## Kompozit Panel Sistemleri

Kompozit panel montajı için KLİPSLİ, KERTMELİ ve ÇITALI olmak üzere alt taşıyıcı sistem çözümleri üretmekteyiz. Sistemlerimiz Kompoze panel montaj ve yapı mantığına uygun bir çözüm olup, hava sirkülasyonu sağladığı için hertürlü iklim şartlarında doğru bir etkileşim yaratır. Kolay ve hızlı Montaj uygulamasıylada ekonomik bir çözüm sunar.

## Solar Shading System

For composite panel mounting, we produce sub-carrier system solutions including CLIPS, NOTCHED and SITES. Our systems are a solution suitable for composite panel assembly and structure logic, and because it provides air circulation, it creates the right interaction in any climate conditions. It offers an economical solution with its easy and fast assembly application.

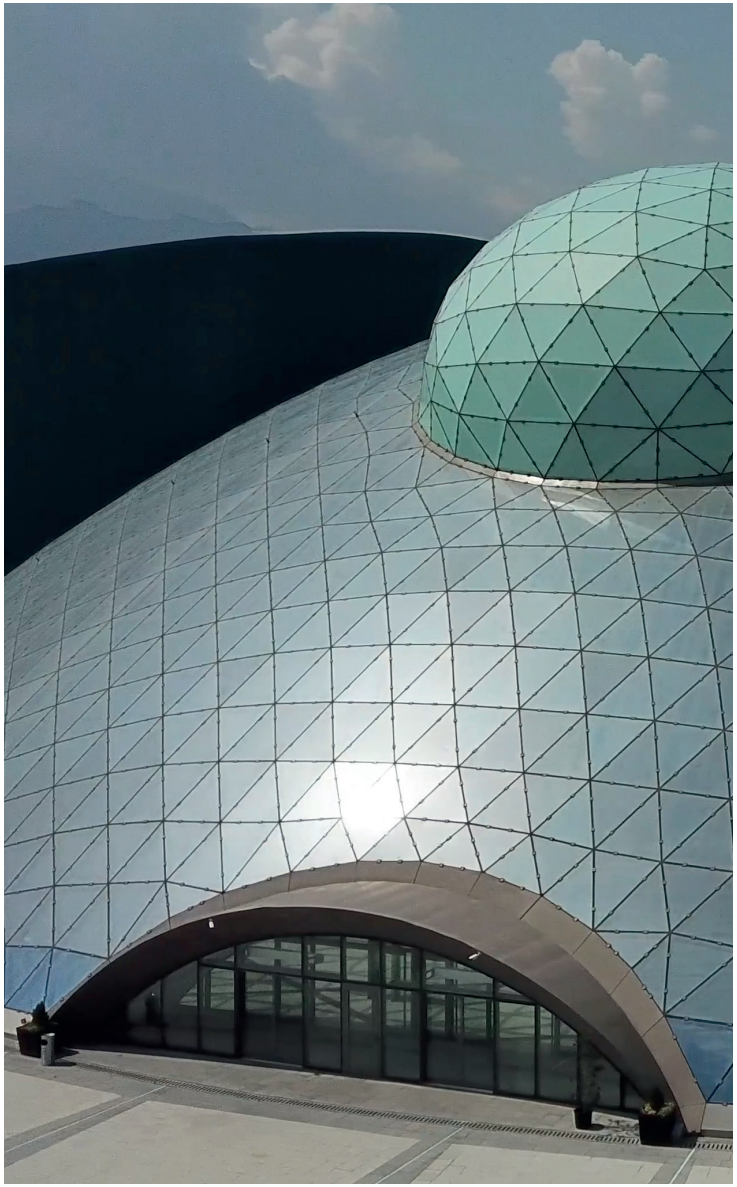

# ADIYAMAN EĞİTİM VE ARAŞTIRMA HASTANESİ

Yarı Kapaklı Cephe Sistemleri

Semi Covered Facade Systems

# ADIYAMAN EĞİTİM VE ARAŞTIRMA HASTANESİ

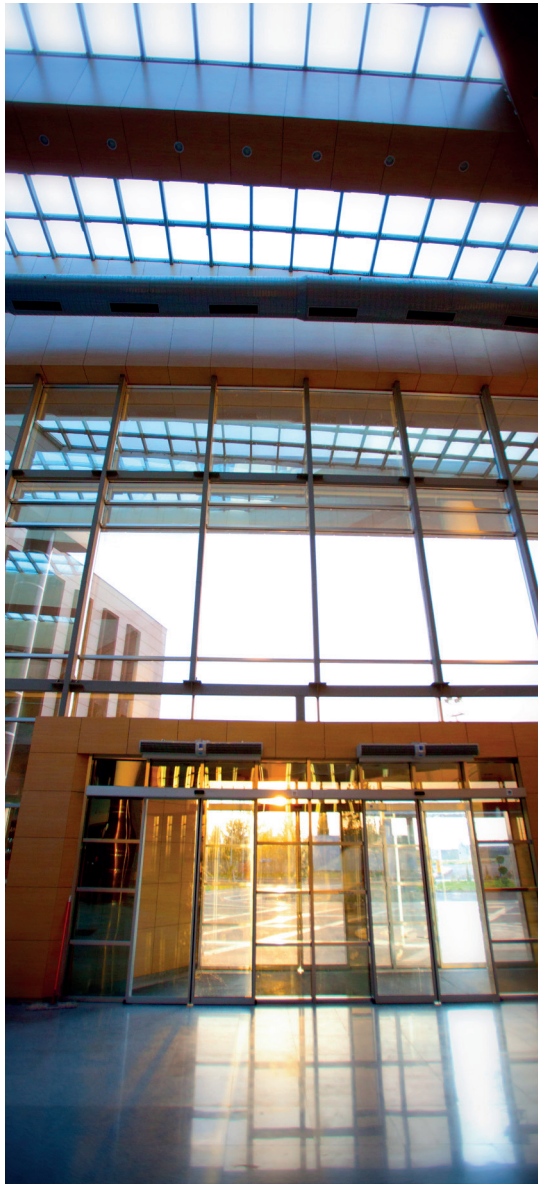

# ADIYAMAN EĞİTİM VE ARAŞTIRMA HASTANESİ

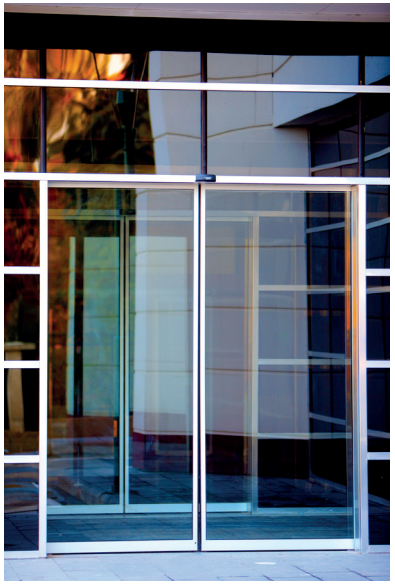

# MALATYA DEVLET HASTANESİ

MALATYA DEVLET HASTANESİ
T.C. Sağlık Bakanlığı
Türkiye Kamu
Hastaneleri Kurumu

# MALATYA DEVLET HASTANESİ

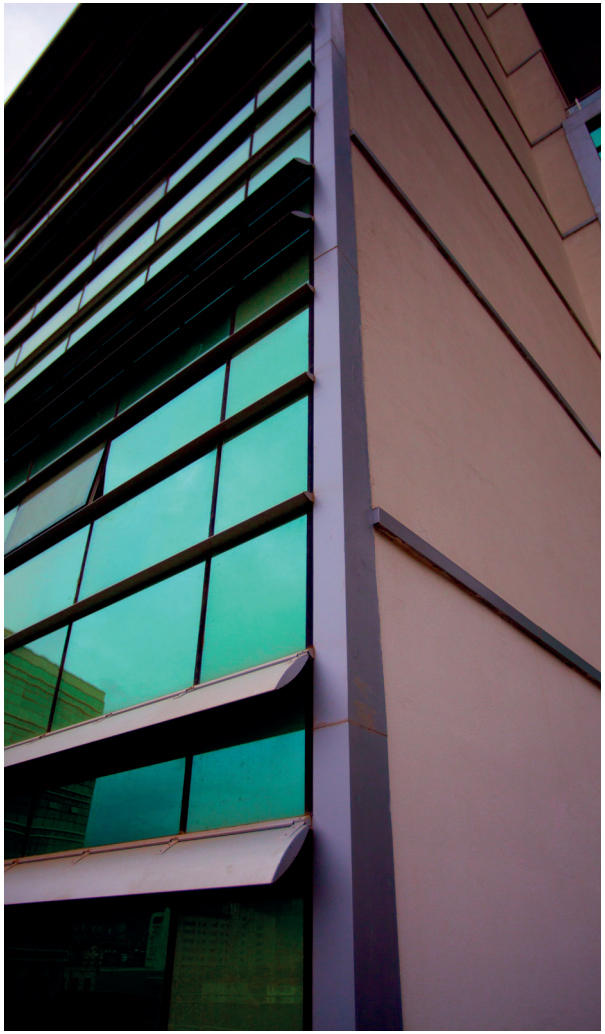

Hastane Yöneticiliği

# GÜMÜŞHANE BELEDİYE BİNASI

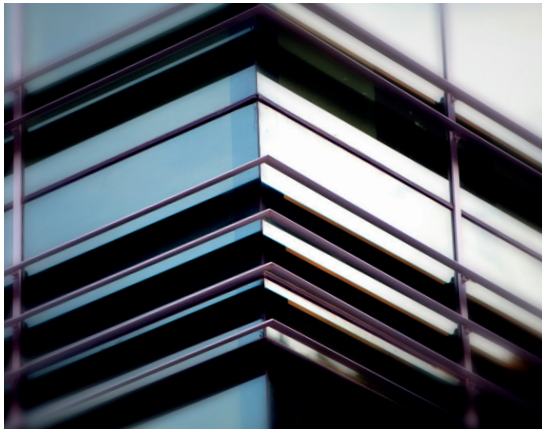

T.C.
GÜMÜŞHANE BELEDİYESİ

# ERZURUM YURT BİNALARI

ERZURUM 2011
winter universiade

ERZURUM 2011
winter universiade

# MUŞ DEVLET HASTANESİ

HEMODiYALiZ

# MUŞ DEVLET HASTANESİ

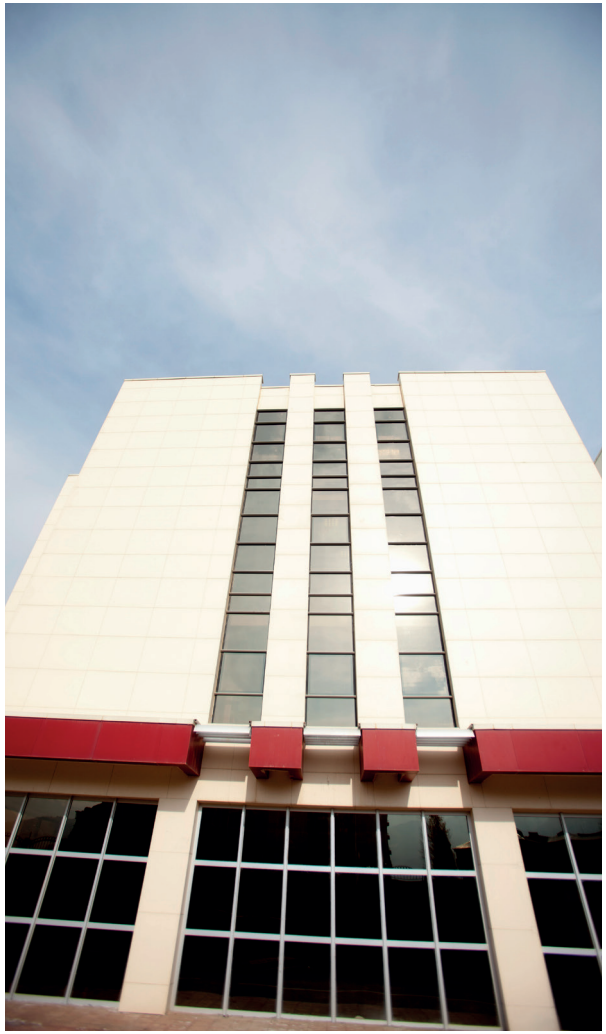

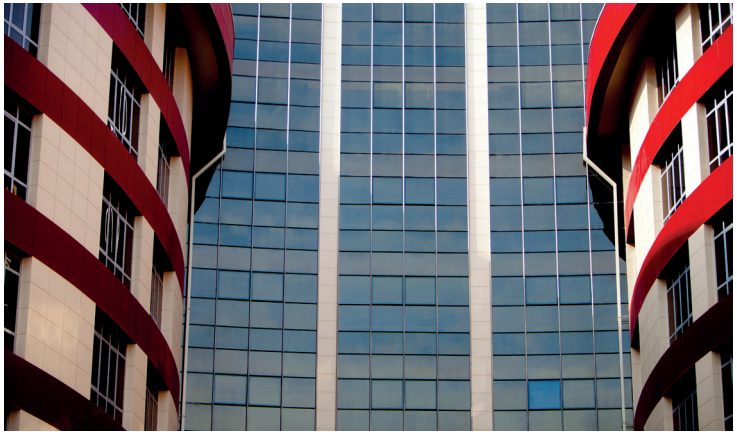

# ŞİRAN DEVLET HASTANESİ

POLİKLİNİKLER

# ŞİRAN DEVLET HASTANESİ

POLİKLİNİKLER

# GÜMÜŞHANE BESYO

BEDEN EĞİTİMİ VE
SPOR YÜKSEKOKULU

GÜMÜŞHANE ÜNİVERSİTESİ
2010
BEDEN EĞİTİMİ VE SPOR YÜKSEKOKULU

# GÜMÜŞHANE BESYO

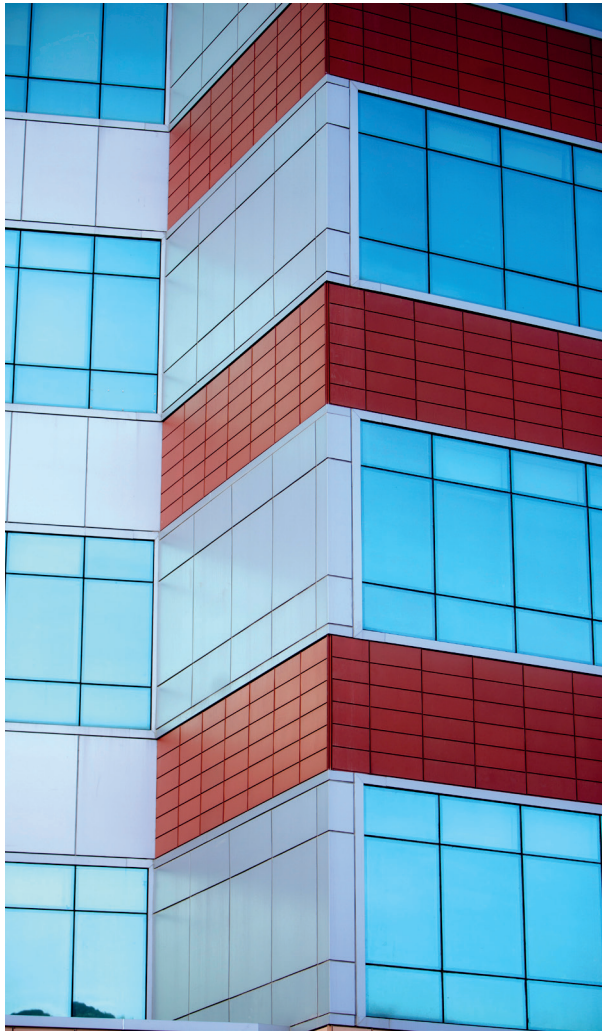

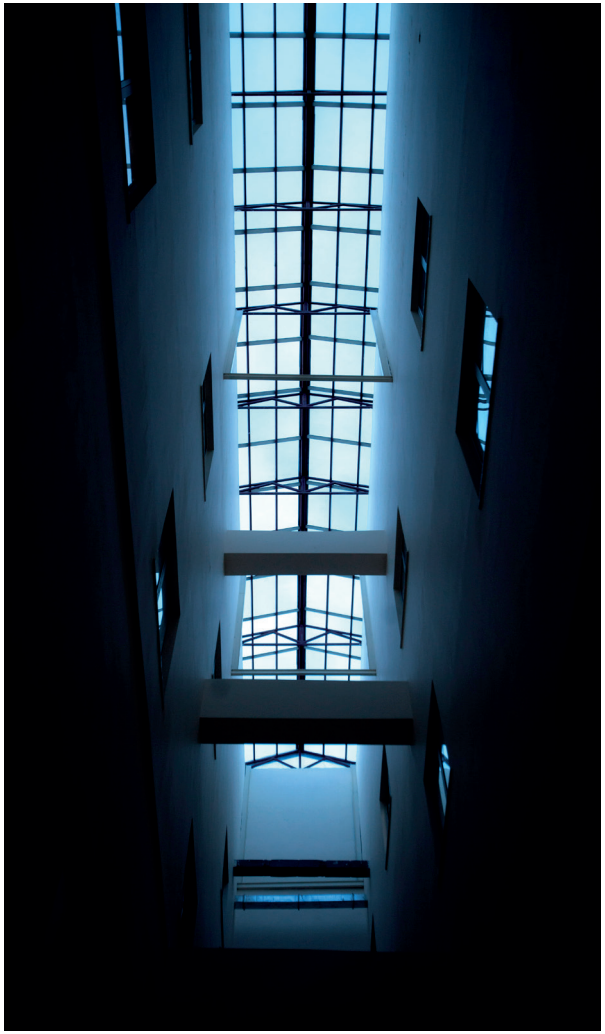

# KAYSERİ ŞEHİR HASTANESİ

KAYSERİ ŞEHİR HASTANESİ

GENEL HASTANE

# KAYSERİ ŞEHİR HASTANESİ

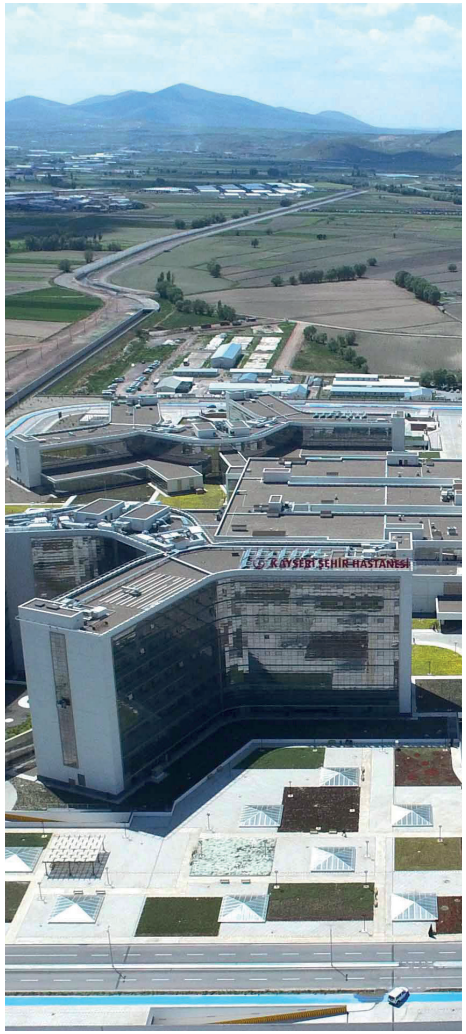

KAYSERİ ŞEHİR HASTANESİ

YETİŞKİN ACİL POLİKLİNİ

# SARIYER HAMİDİYE ETFAL EĞİTİM VE ARAŞTIRMA HASTANESİ

T.C. SAĞLIK BAKANLIĞI
SARIYER HAMİDİYE ETFAL
EĞİTİM VE ARAŞTIRMA HASTANESİ
AÇIL HASTA GİRİŞİ

# SARIYER HAMİDİYE ETFAL EĞİTİM VE ARAŞTIRMA HASTANESİ

T.C. SAĞLIK BAKANLIĞI
SARIYER HAMİDİYE ETFAL
EĞİTİM VE ARAŞTIRMA HASTANESİ
AMBULANCE

# KALİTE POLİTİKAMIZ

Kalite politikamız, sağladığımız ürün ve hizmetlerde; müşteri memnuniyetini en üst düzeyde tutmak, müşteri geri bildirimlerini etkin bir şekilde yönetmek, değer yaratmayan işlemleri ortadan kaldırarak kaynakların etkin kullanımı ile zamanında teslimat yapmak ve sürekli iyileştirmeyi amaçlayan bir kalite yönetim sistemi oluşturmaktır.ile zamanında teslimat yapmak ve sürekli iyileştirmeyi amaçlayan bir kalite yönetim sistemi oluşturmaktır.

-Tüm süreçlerde, müşterinin ihtiyaç ve beklentilerini tam olarak karşılayan bir anlayış içinde güvenilir ve aranan firma olmayı,

-Maliyetleri düşürmek ve karlılığı arttırmak için teknolojik gelişmeleri yakından takip etmeyi ve uygulamayı,

-Kalite sistemleri çerçevesinde tüm çalışanların daha yetkin ve yeteneklerini en üst seviyede kullanabilen bireyler haline gelmeleri için ekip çalışmasına önem vererek kalite düzeyini sürekli yükseltmeyi,

-Tüm çalışanlarda kalite, bilincini tesis etmeyi,

-En uygun, en doğru ve en ekonomik çözümleri en hızlı biçimde üreterek daha sonra ortaya çıkabilecek uygunsuzlukların önüne geçmeyi,
İçinde bulunduğumuz topluma ve çevreye saygılı, örnek bir kuruluş olmayı, ve İş hacmini sürekli geliştirerek, ülke ekonomisine katkıda bulunmayı ilke edinmekteyiz.

# OUR QUALITY POLICY

Our quality policy, products and services we provide; to keep customer satisfaction at the highest level, to manage customer feedback effectively, to eliminate non-value-added transactions and to make timely deliveries with the efficient use of resources and to create a quality management system that aims to continuously improve. management system.

- To be a reliable and sought-after company in an understanding that fully meets customer needs and expectations in all processes,

-To closely follow and apply technological developments in order to reduce costs and increase profitability,

- To raise the level of quality by giving importance to teamwork to ensure that all employees become more competent and able to use their abilities at the highest level within the framework of quality systems,

- To establish quality and awareness in all employees,

-To produce the most appropriate, most accurate and economic solutions in the fastest way and prevent any nonconformities that may arise later,
We are committed to being an exemplary organization that respects the society and environment in which we live, and to contribute to the national economy by continuously improving business volume.

alkapen
Kalite & Güven

Yağlıtaş Mahallesi İpek Sokak No: 114 Merkez - RİZE
Tel: +90 464 217 29 75-217 39 34
Faks: +90 464 217 17 76

www.alkapen.com.tr
info@alkapen.com.tr
alkapen@alkapen.com.tr